

# 小6オンライン灘中実戦テストのお知らせ

この度は弊学園のオンライン灘中実戦テストをお申し込みいただき、ありがとうございます。

## ①資料のご案内

5科目(国語Ⅰ、Ⅱ, 算数Ⅰ・Ⅱ, 理科)の問題用紙・解答用紙が同封されているかご確認ください。**問題用紙・解答用紙は、実施まで保護者の方による厳重な管理をお願いします。**  
不足・乱丁、落丁がある場合は、目黒教室(電話番号:03-5449-7166, 受付時間:12:00~14:00)もしくは④内のメールアドレスにご連絡ください。また、当方との連絡手段として携帯電話をご利用の場合、事前に「@nozomi-east.com」および「@nozomigakuen.co.jp」からメールを受信できるよう、ドメイン登録をお願い致します。設定方法につきましては、ご自身でご確認ください。  
また、④内のメールアドレスから特設ページURLに関するメールを送信しています。メールが届いていない場合は、目黒教室(電話番号:03-5449-7166, 受付時間:12:00~14:00)もしくは④内のメールアドレスにご連絡ください。

## ②受験料振込先(一般生の方のみ、塾生の方はこの手続きは不要です)

受験料は、5月1日(金)14:00までに下記の弊学園指定口座にお振り込みをお願いします。  
振込みが5月1日(金)14:00までに確認できなかった場合は、答案の採点と合否判定を行いませんのでご注意ください。

お振り込みいただく際のご名義  
「受験者ご本人様(お子様)の氏名」  
お振込先  
三菱UFJ銀行十三支店 普通預金 口座番号146137「株式会社希学園首都圏」  
受験料  
6,600円(税込)

## ③オンライン灘中実戦テストの流れ

実施については保護者の方の厳正な管理の下に行ってください。5月3日(日・祝)以前に取り組まれても構いませんが、学習効果を鑑み、実際の入試と同じ制限時間で、5科目を2日間で実施なさってください。昨年度入試時間割は本紙裏面をご参照願います。  
なお、この度の実施方式を鑑み、試験内容についての試験中のご質問は対応致しません。悪しからずご了承くださいませ。

## ④答案を提出

5月4日(月・祝)14:00までに答案を、写真もしくはPDF形式で弊学園宛にメール送信してください。その際、答案に氏名が記載されていることをご確認願います。  
弊学園メールアドレスは以下の通りです。メール送信の際の「件名」は本紙裏面をご参照ください。

nozomi-online@nozomi-east.com

## ～答案を写真撮影する場合～

- 1) 解答用紙1枚につき、写真1枚としてください。
- 2) 解答用紙全体を、正面から撮影してください。
- 3) 撮影後、文字が判別できるか確認してください。

良い撮影例

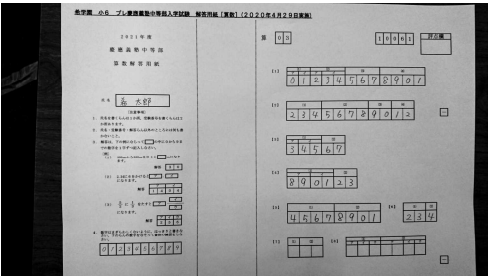

悪い撮影例

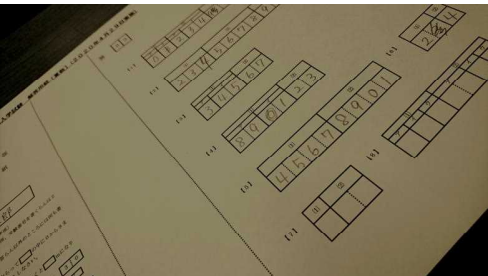

## ～解答用紙をPDF形式にする場合～

解答用紙1枚につき、PDFデータ1つとしてください。

## ⑤模範解答・解説動画配信開始時刻

5月4日(月・祝)15:00以降に模範解答・解説動画URLを弊学園ホームページ内の小6オンライン灘中実戦テスト特設ページに掲載致します(一般生の方は5月1日(金)14:00までに受験料をご手配いただいた方のみご覧いただくことができます、塾生の方は全員がご覧いただけます)。なお、5月4日(月・祝)15:00以前は非公開としており、ご視聴いただけません。

## ⑥結果発表

当方の作業終了後、5月5日(火・祝)～5月7日(木)に個人成績表・採点済み答案をEメールにてご家庭に送信致します。携帯電話をご利用の場合、弊学園からのメールが拒否される場合があるため、事前に「@nozomi-east.com」および「@nozomigakuen.co.jp」からのメールを受信できるよう、ドメイン登録をお願い致します。  
なお、一般生の方は5月1日(金)14:00までに受験料をお振り込みいただき、かつ5月4日(月・祝)14:00までに答案画像をメール送信して下さった方、  
塾生の方は5月4日(月・祝)14:00までに答案画像をメール送信して下さった方が成績処理の対象となりますので、ご了承ください。

裏面に続く

⑦小6オンライン灘中実戦テスト特設ページ

バックアップ用問題・解答用紙、模範解答・解説、および解説動画URLを掲示する、特設ページをご案内いたします。なお、特設ページ内で今後必要となるパスワードは、一般生の方には入金確認後にEメールで追ってお知らせいたします。塾生の方にはEメールで追ってお知らせいたします。

特設サイトURL   <https://nozomi-east.com/answernada/>

⑧灘中学校令和2年度入試時間割(参考)と各科目の解答用紙の枚数

令和2年度入試の時間割(参考)を以下に記載します。実施時間帯は各ご家庭でご随意に設定いただいて構いません。ただし、学習効果を鑑み、制限時間は下表記載の分数を遵守の上、保護者の方が厳正に管理なさってください。

なお、答案をメール送信する際の「件名」は以下の例を参考に、「な(灘の頭文字)/受験者(お子様)のひらがな氏名/教科番号(国語Ⅰ＝1, 国語Ⅱ＝2, 算数Ⅰ＝3, 算数Ⅱ＝4, 理科＝5)」とご設定願います。

	科目	時間	解答用紙の枚数	答案送信メールの件名(例)
第1日	国語Ⅰ	9:10～ 9:50(40分)	1枚	なのぞみたろう1
	理科	10:20～11:20(60分)	1枚	なのぞみたろう5
	算数Ⅰ	11:50～12:50(60分)	1枚	なのぞみたろう3
第2日	算数Ⅱ	9:10～10:10(60分)	3枚	なのぞみたろう4
	国語Ⅱ	10:40～11:50(70分)	1枚	なのぞみたろう2

送信メール数5通、答案7枚